



Observatório SOCIAL DO BRASIL

BENTO GONÇALVES | RS



FOTOS: ACERVO PREFEITURA DE BENTO GONÇALVES - RS (GUSTAVO AGUIAR BOTTEGHI)



Observatório
SOCIAL DO BRASIL

BENTO GONÇALVES | RS

O que é um Observatório Social?



Mantenedores

Grupo de entidades e empresas que garantem a sustentabilidade do OSBG





Mantenedores/Apoiadores –

Grupo de empresas que apoiam o projeto.





Observatório
SOCIAL DO BRASIL
BENTO GONÇALVES | RS

Produção do OSBG Poder Legislativo

Fonte: Portal da Transparência

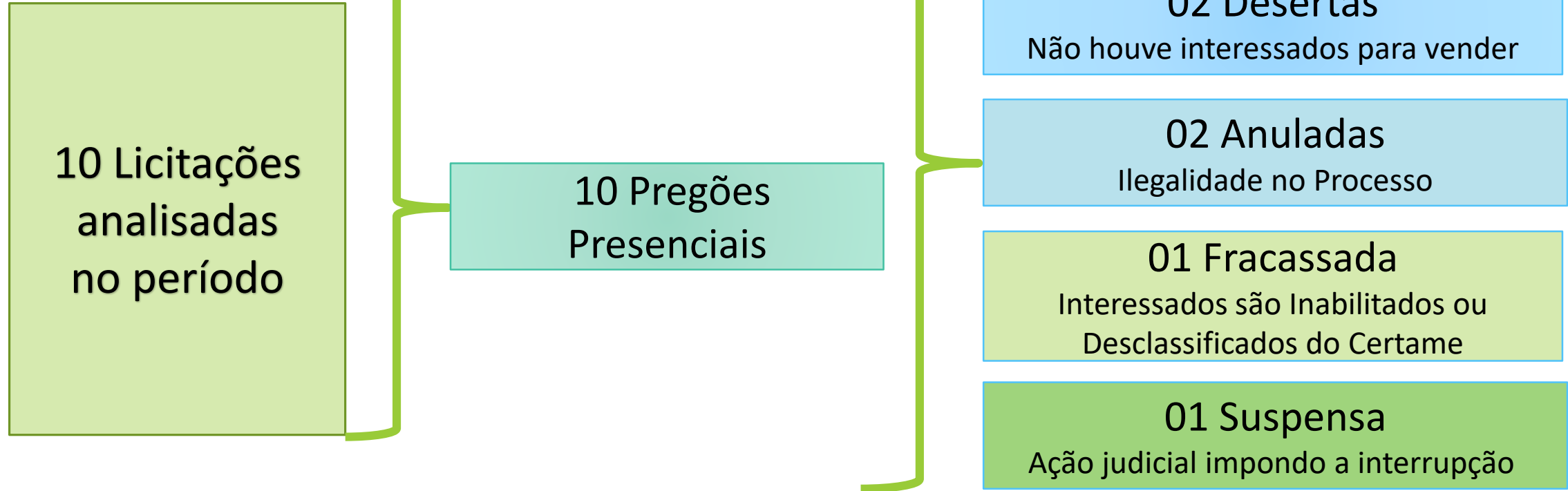

01 Fracassada – Materiais de Copa e Cozinha

02 Deserta – Combustível e Fragmentadora

01 Suspensa – Licença de Antivírus

02 Anuladas – Combustível e Consultoria Contábil

Não houve necessidade de interferência nas licitações analisadas.



LICITAÇÕES do PODER LEGISLATIVO

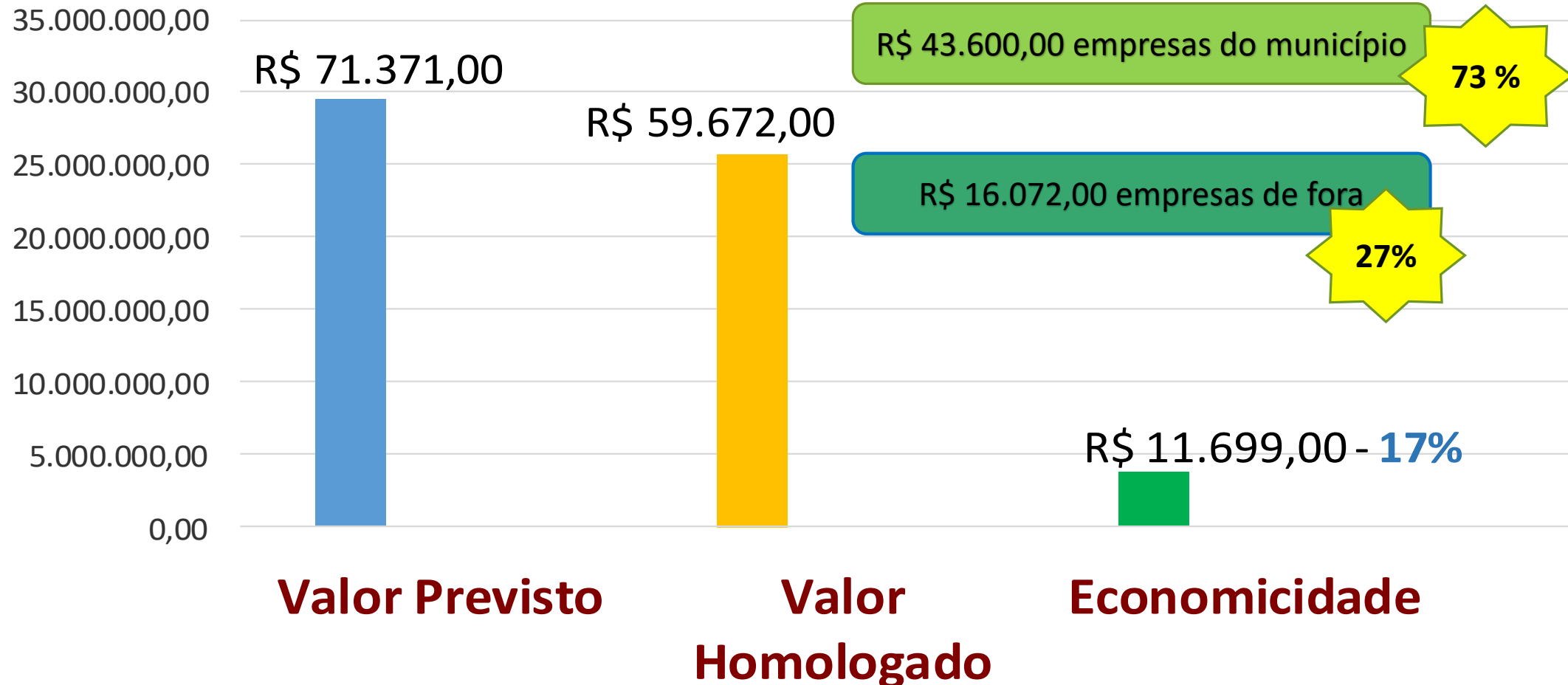

17% Foi a Economicidade Gerada pela própria equipe de Licitações.



Observatório
SOCIAL DO BRASIL
BENTO GONÇALVES | RS

Produção do OSBG Poder Executivo

Fonte: Portal da Transparência



33 Licitações
no Período

Compras e Outros Serviços

33 Pregões Presenciais

10 Licitações em Processo
Aguardando análise e Homologação

01 Licitação Deserta
Não houve interessados para vender

21 Licitações Homologadas
Finalizadas com Autorização de Compra

01 Licitação Anulada
Ilegalidade no Processo

Analisamos 23 licitações.

01 Licitação Deserta – Serviço de Aferição de Balanças

01 Licitação Anulada – Serviço de Proteção ao Crédito

Não houve necessidade de interferência nas licitações analisadas.



LICITAÇÕES do PODER EXECUTIVO

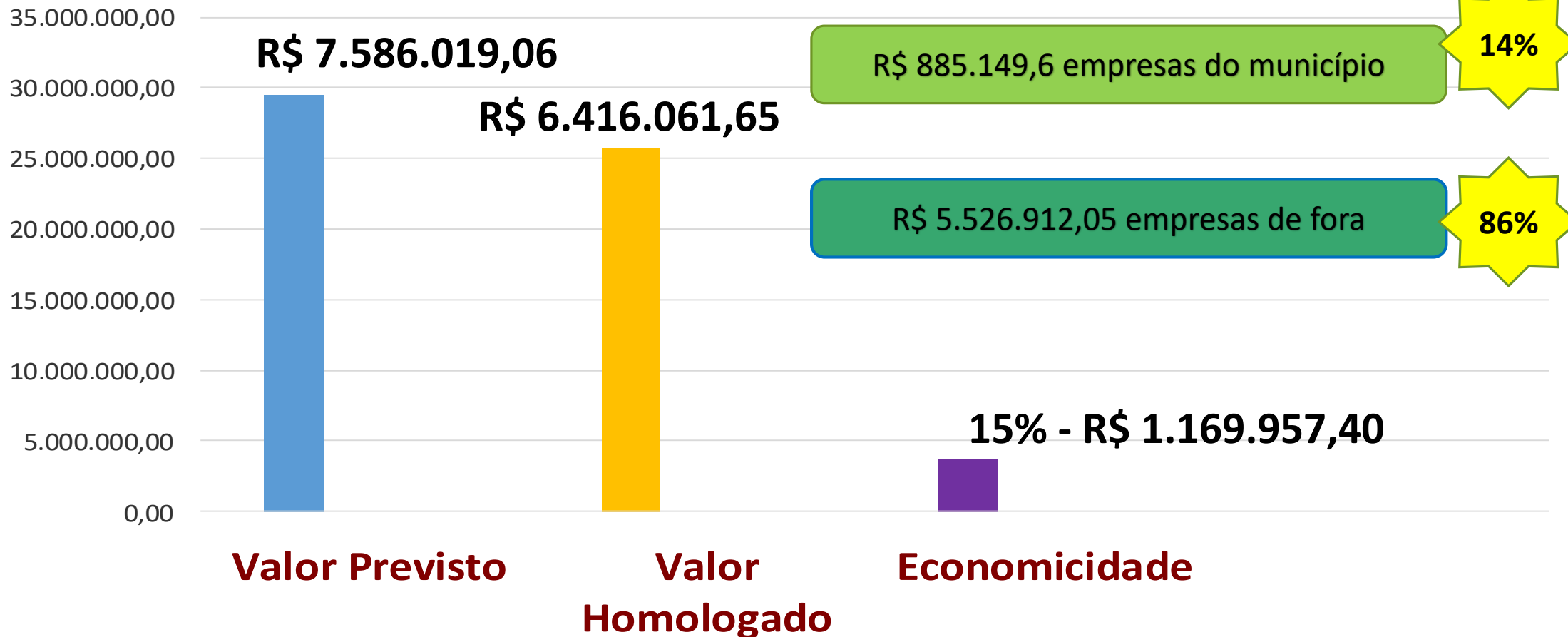

15% Foi a Economicidade Gerada pela própria equipe de Licitações.



R\$ 885.149,6 empresas do município

14%

1. Transporte Escolar – Casagranda – Siega – DJ Refatti
2. Transporte Escolar – Lasil Transportes - Gabinike
3. Lanches Diários – Restaurante Sanel
4. Boutijão de Gás – Distribuidora Vinhedos
5. Higienização de Equipamentos Bombeiros – RB Lavanderia

R\$ 5.526.912,05 empresas de fora

86%

1. Aquisição de Fraldas
2. Vigilância Armada
3. Material de Expediente
4. Material de Limpeza
5. Impressos

BENTO GONÇALVES não tem empresas para venda do objeto ou porque empresas maiores e com melhor preço no leilão venceram o certame.



08 Licitações
no Período

Obras e Serviços de Engenharia

8 Tomada de Preços

03 Licitações em Processo
Aguardando Análise e Homologação

01 Licitação Desertas
Não houve interessados para vender

02 Licitações Homologadas
Finalizadas com Autorização de Compra

01 Licitação Fracassada
Interessados são Inabilitados ou
Desclassificados do Certame

01 Licitação Deserta – Escadaria de Concreto e Corrimão Bairro Zatt

01 Licitação Fracassada – Pavimentação de concreto da Rua Dalla Colleta trecho B



LICITAÇÕES do PODER EXECUTIVO

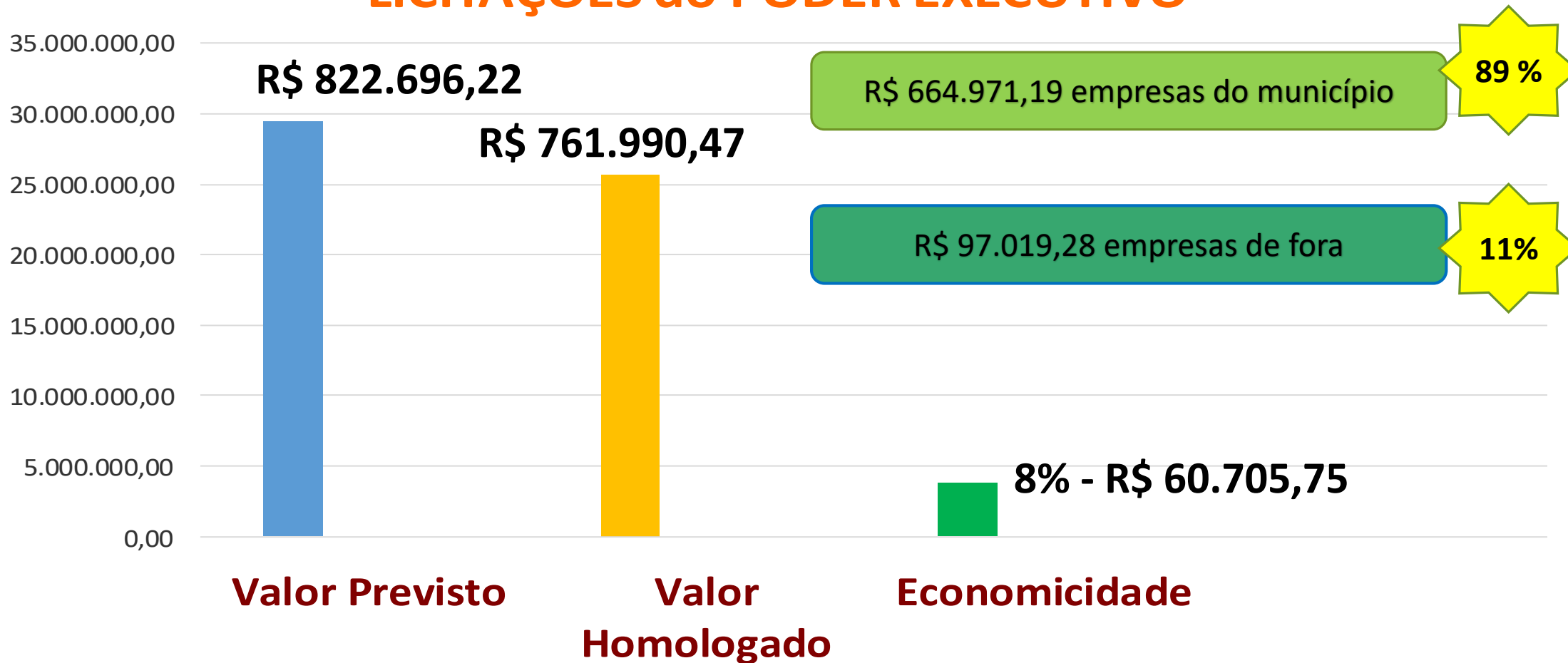

8% Foi a Economicidade Gerada pela própria equipe de Licitações.



Observatório
SOCIAL DO BRASIL
BENTO GONÇALVES | RS

Monitoramento de Cargos Comissionados

Fonte: Portal da Transparência



Progressão de Nomeações de Cargos em Comissão

	2013	2014	2015	2016	2017	2018	2019	2020
Janeiro	82	126	132	151	105	125	115	
Fevereiro	98	129	136	154	114	125	119	
Março	111	135	141	151	123	127	116	
Abril	116	133	142	152	125	127	121	
Maiο	124	135	142	154	123	124		
Junho	128	137	145	158	121	120		
Julho	127	139	150	157	122	116		
Agosto	128	142	155	150	121	112		
Setembro	128	143	154	150	127	116		
Outubro	127	141	151	149	128	117		
Novembro	127	127	152	120	125	116		
Dezembro	126	128	152	112	126	115		



Suprimentos



Receitas



Despesas



Programas e Ações de
Governo



Pessoal



Relatórios Legais



Contas Públicas



Início

Pessoal

Cargo Comissionado

Informações Atualizadas em 02/05/2019

Entidade: MUNICIPIO DE BENTO GONÇALVES Mês/Ano: 03/2019 Ativo: Sim Vínculo: Todos

Filtro: Salário Mensal Igual Consultar

	Número Ato Legal	Ano Ato Legal	Assunto Ato Legal	Criação	Homologação	Ações
+	Cargo: 12	-	Descrição Cargo: CHEFE DE GABINETE DE IMPRENSA - Lei Criação: Sem Lei Criação - Salário Mensal: 0,00 - Horas Mensais: Não Informada - Especialidade: Sem Especialidade			
+	Cargo: 13	-	Descrição Cargo: ASSESSOR DE GABINETE DO PREFEITO - Lei Criação: Sem Lei Criação - Salário Mensal: 0,00 - Horas Mensais: Não Informada - Especialidade: Sem Especialidade			
+	Cargo: 36	-	Descrição Cargo: CHEFE DE GABINETE - Lei Criação: Sem Lei Criação - Salário Mensal: 0,00 - Horas Mensais: Não Informada - Especialidade: Sem Especialidade			
+	Cargo: 76	-	Descrição Cargo: SUPERVISOR DE TRANSPORTES OFICIAIS - Lei Criação: Sem Lei Criação - Salário Mensal: 0,00 - Horas Mensais: Não Informada - Especialidade: Sem Especialidade			
+	Cargo: 92	-	Descrição Cargo: PROCURADOR GERAL - Lei Criação: Sem Lei Criação - Salário Mensal: 0,00 - Horas Mensais: Não Informada - Especialidade: Sem Especialidade			
+	Cargo: 100	-	Descrição Cargo: SECRETÁRIO - Lei Criação: Sem Lei Criação - Salário Mensal: 0,00 - Horas Mensais: Não Informada - Especialidade: Sem Especialidade			
+	Cargo: 101	-	Descrição Cargo: SUBPREFEITO - Lei Criação: Sem Lei Criação - Salário Mensal: 0,00 - Horas Mensais: Não Informada - Especialidade: Sem Especialidade			
+	Cargo: 132	-	Descrição Cargo: CHEFE DE GABINETE DO PREFEITO - Lei Criação: Sem Lei Criação - Salário Mensal: 0,00 - Horas Mensais: Não Informada - Especialidade: Sem Especialidade			
+	Cargo: 136	-	Descrição Cargo: ASSESSOR DE GABINETE DO VICE-PREFEITO - Lei Criação: Sem Lei Criação - Salário Mensal: 0,00 - Horas Mensais: Não Informada - Especialidade: Sem Especialidade			



Ofício Circular nº 76	Portal da Transparência – Remuneração de Servidores	<ul style="list-style-type: none">- Filtro por Secretaria- Folha de Pagamento com a Composição dos vencimentos dos servidores- Questionamentos gerais	Recebemos retorno através do Ofício 162/2019. Não satisfatório – em partes.
Ofício Circular nº 82	Portal da Transparência – Remuneração de Servidores	<ul style="list-style-type: none">- Filtro por Secretaria = FUNCIONÁRIO X LOTAÇÃO que apresenta o local de trabalho.- Folha de Pagamento com a Composição dos vencimentos dos servidores – não disponível- Questionamentos gerais	Recebemos retorno através do Ofício 246/2019.

Conversamos, também, com o responsável da folha de pagamento, por telefone, sobre o portal da transparência e dados do Depto. Pessoal, agilizando o entendimento.



Pagamento de Cargos Comissionados

1º Quadrimestre de 2019

Janeiro	R\$ 488.020,69
Fevereiro	R\$ 502.661,89
Março	R\$ 496.769,98
Abril	R\$ 508.629,44



Observatório
SOCIAL DO BRASIL
BENTO GONÇALVES | RS

Monitoramento de Concessões de Funções Gratificadas 2019

Fonte: Portal da Transparência



[Início](#) > [Pessoal](#) > **Funções Gratificadas** Informações Atualizadas em 02/05/2019

Entidade: Mês/Ano:

Filtro:

Matrícula		Nome Funcionário	Centro Custo	Provento Função Gratificada	Referência
Funcio...	Contrato				

Não existem registros para os filtros informados





Observatório
SOCIAL DO BRASIL
BENTO GONÇALVES -RS

EM
AÇÃO



Ofício Circular nº 78
e nº 79

Estudo de Impacto referente
aos Aumentos Trimestrais de
Vencimentos dos Servidores

- Poder Executivo
- Poder Legislativo

- Apresentamos cálculo do
desembolso dos poderes quando
do reajuste trimestral.

Recebemos retorno do Poder
Executivo através do Ofício
348/2019.
Não houve manifestação e
retorno do Poder Legislativo.

1. Os cálculos foram realizados com base no ano de 2018.
2. A legislação em vigor faculta ao Gestor Municipal este pagamento.
3. A legislação foi instituída para repor perdas de anos anteriores não sendo necessária a continuidade deste desembolso trimestral que onera os cofres públicos.

Poder	Desembolso a maior em 2018
Legislativo	R\$ 141.801,50
Executivo	R\$ 2.020.089,49



Observatório
SOCIAL DO BRASIL
BENTO GONÇALVES | RS

EM AÇÃO

Ofício Circular nº 81

Projeto de Emenda de Lei Orgânica nº 01 de 19 de Fevereiro de 2019.
- Altera o artigo 75 da Lei Orgânica

Nosso entendimento foi de que permissões e concessões não podem ser autorizadas mediante decreto e autorização do Legislativo e sim sempre através de licitação conforme Carta Magna em seu artigo 175.

Ofício foi entregue ao Prefeito Municipal e Vereadores da Câmara Municipal de Bento Gonçalves.
Não houve nenhuma manifestação por escrito.
Projeto não foi aprovado.



Observatório
SOCIAL DO BRASIL
BENTO GONÇALVES | RS

O nosso Gibi
chegou!

Vamos falar
de Cidadania
na escola?



Hoje vamos aprender sobre um tema muito importante: CIDADANIA.

CIDADANIA



Nota Fiscal Gaúcha é um programa que, por meio da distribuição de prêmios, visa incentivar os cidadãos e cidadãs a solicitar a inclusão do CPF na emissão do documento fiscal no ato de suas compras, bem como conscientizá-los sobre a importância social do tributo.



Através do Programa, os cidadãos concorrem a prêmios de até R\$ 1 milhão (um milhão de reais), as entidades sociais por eles indicadas são beneficiadas por repasses e as empresas participantes reforçam sua responsabilidade social com o Estado e a sociedade gaúcha.

Na constituição de nosso Brasil, escrita em 1988, estão detalhados todos eles.



TRIBUTOS TEM FUNÇÃO SOCIAL. Atualmente temos no Brasil três espécies de tributos: **IMPOSTOS, TAXAS e CONTRIBUIÇÕES.**

Quando adquirimos um produto ou um bem, parte do valor que pagamos são tributos. Exemplo: Quando compramos um livro, constará na nota fiscal o imposto desta compra. Pela coleta de lixo na sua rua, todos pagamos uma taxa. E também pagamos uma contribuição para a iluminação pública de nossa cidade.

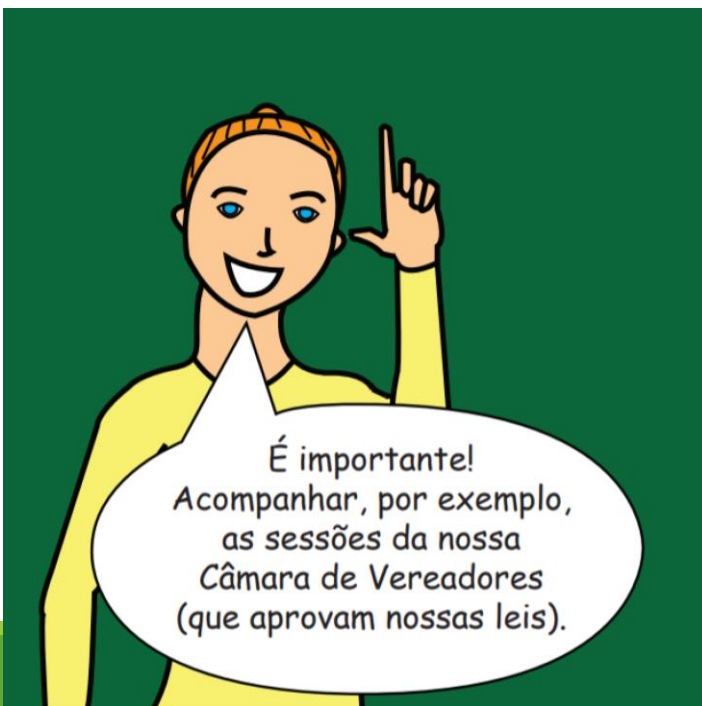

É importante! Acompanhar, por exemplo, as sessões da nossa Câmara de Vereadores (que aprovam nossas leis).

e acompanhar todos os gastos da nossa cidade através dos Portais da Transparência que devem estar disponíveis.

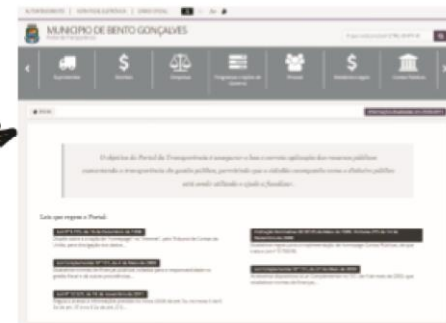
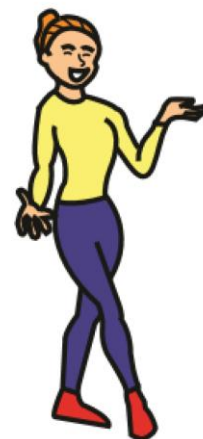

<https://bentogoncalves.atende.net/?pg=transparencia#/>



Observatório
SOCIAL DO BRASIL

BENTO GONÇALVES | RS



EMEF Professor Noely Clemente de Rossi

CGU | 11º CONCURSO DE

Desenho e Redação

TEMA:
*Faça o que é certo,
ainda que ninguém veja!*



**1ª Escola a participar do
11º concurso
de Desenho e Redação
da CGU com apoio do
OSB-BG**

Divulgando as Licitações



PARTICIPE!

Desse rentável
mercado das

LICITAÇÕES

Venda para o Poder Público



Observatório
SOCIAL DO BRASIL
BENTO GONÇALVES -RS



Observatório
SOCIAL DO BRASIL

BENTO GONÇALVES -RS

Pela transparência e qualidade na aplicação
de recursos públicos. (54) 9 8432-9337
www.bentogoncalves.osbrasil.org.br
Email: bentogoncalves@osbrasil.org.br

PARTICIPE

de mais uma **Oportunidade de negócio**

Vender para o poder público

também é uma forma de **lucratividade.**

OBJETO: AQUISIÇÃO DE VEÍCULO

DATA DO CERTAME : 25/04/2019 ÀS 14:00h

VALOR DE REFERÊNCIA: R\$: 415.300,00

**E se for na sua cidade, melhor ainda!
A economia local se fortalece.**

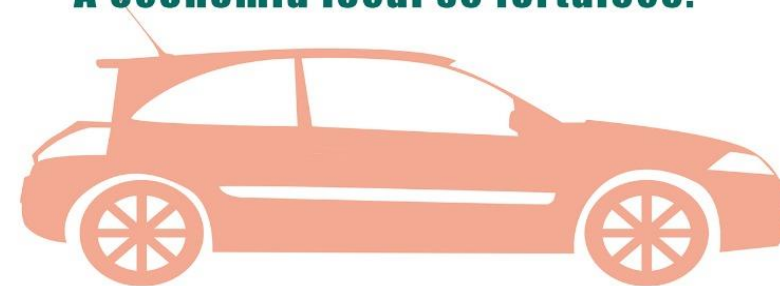



Observatório
SOCIAL DO BRASIL

BENTO GONÇALVES | RS

Para todo
Cidadão
Observar!

Chegou
o aplicativo
Atende.Net

A forma mais prática de
interagir com a sua Prefeitura
Baixe Agora!



Lucas Sartoretto – Vice-Presidente de Comunicação do OSB-BG,
Representante do SICREDI Serrana,
Palestra para turma de Administração na UCS, Disciplina de Ética.





Observatório
SOCIAL DO BRASIL
BENTO GONÇALVES | RS

Palestra de Conscientização OSB-BG Turma de Contábeis na FTEC. Presidente Fernanda e Coordenadora Gisele.





Observatório
SOCIAL DO BRASIL
BENTO GONÇALVES | RS

Palestra de Conscientização OSB-BG Turma de Contábeis na UCS.





Observatório
SOCIAL DO BRASIL
BENTO GONÇALVES | RS

Parceiros

Voluntários

Curso Formação de Coordenadores de Voluntários



Entrevista na Rádio UCS





Convite!
Cidadão de Bento Gonçalves...

Todos nós podemos ajudar
a melhorar a gestão pública.
Venha conhecer o nosso projeto!
Entre em contato conosco.

Fácil é dar Opinião.
Difícil é abraçar a causa
tomando para si
sua real
responsabilidade.



Observatório
SOCIAL DO BRASIL

BENTO GONÇALVES | RS

Obrigado!

Contatos:

UCS - Bloco H – Sala 108

Telefones: (54) 3452-7411 ou 98432-9337

www.bentogoncalves.osbrasil.org.br

E-mail: bentogoncalves@osbrasil.org.br

